



Stichting **R**eanimatie **N**etwerk **A**mersfoort

www.reanimatienetwerk-amersfoort.nl

31 maart 2022



Agenda

- **Welkom en Inleiding** (*Machiel Lambooi*)
- **“112 en dan?”** (*Jan van den Berg*)

PAUZE

- **Hoe werkt onze organisatie en wat verwachten wij van onze AED-controleurs** (*Jan Kreuger*)
- **Hoe controleer je een AED en buitenkast?** (*Rikus Hulsman*)
- **Hands-On training**



Hoe werkt onze organisatie?

- **Melding reanimatie komt via HartslagNu binnen bij SRNA.**
- **Tijdstip, locatie en opgeroepen AED's worden hierbij vermeld.**
- **SRNA geeft oproep door aan de wijkcoördinatoren.**
- **Wijkcoördinatoren vragen de controleur(s) de betreffende AED('s) te controleren en hun bevindingen te melden bij de wijkcoördinatoren.**
- **Indien nodig wordt het Technisch Team ingeschakeld.**

Bij dit laatste punt ontstaat het verschil met de controleur “nieuwe stijl”.

De bedoeling is dat de controleur nuzelf zoveel mogelijk oplost. Zijn elektroden en/of hulpsetje gebruikt, dan komt het Technisch Team of de beheerder alsnog in actie.

Wanneer de AED niet gebruikt is maar wel opgehaald en teruggeplaatst, dan zorgt de controleur “nieuwe stijl” er voor dat de AED weer correct in de kast zit, brengt een nieuw breekzegel aan en zorgt dat het eventuele slot weer goed opgehangen is.



WAT VERWACHTEN



WIJ VAN ONZE



AED-CONTROLEURS?



ALLE AED'S IN ONS NETWERK



| Type AED | Aantal | Knipperen/Display |
|------------------------------------|--------|-------------------|
| ▪ Physio Control - Lifepak CR2 | 75 | Knipperen |
| ▪ Philips - HeartStart FRx | 39 | Knipperen |
| ▪ Philips - Heartstart HS1/Home | 26 | Knipperen |
| ▪ Defibtech - Lifeline | 15 | Knipperen |
| ▪ Heartsine - Samaritan PAD | 6 | Knipperen |
| ▪ ZOLL - AED 3 | 6 | Display |
| ▪ ZOLL - AED Plus | 5 | Display |
| ▪ CardiAid CT0207RF Volautomatisch | 5 | Display |
| ▪ Medtronic - CR Plus halfautomaat | 4 | Display |



| Type AED | Aantal | Knipperen/Display |
|-----------------------------------|------------|-------------------|
| ▪ Cardiac Science - Powerheart G5 | 3 | Display |
| ▪ Defibtech - Lifeline View | 3 | Knipperen |
| ▪ Mindray C1A | 3 | Knipperen |
| ▪ Philips - HeartStart FR2+ | 2 | Display |
| ▪ Cardiac Science - Powerheart G3 | 1 | Display |
| ▪ DefiSign - Life AED | 1 | Knipperen |
| ▪ Progetti Rescue Sam AED | 1 | Knipperen |
| ▪ ZOLL - AED Pro | 1 | Display |
| Totaal | 196 | |



ROTAID - BUITENKASTEN

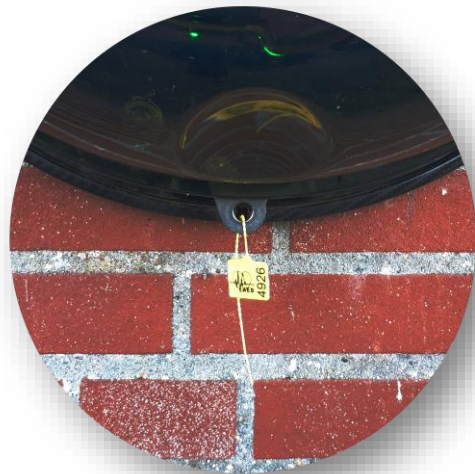

met **Breekzegel**

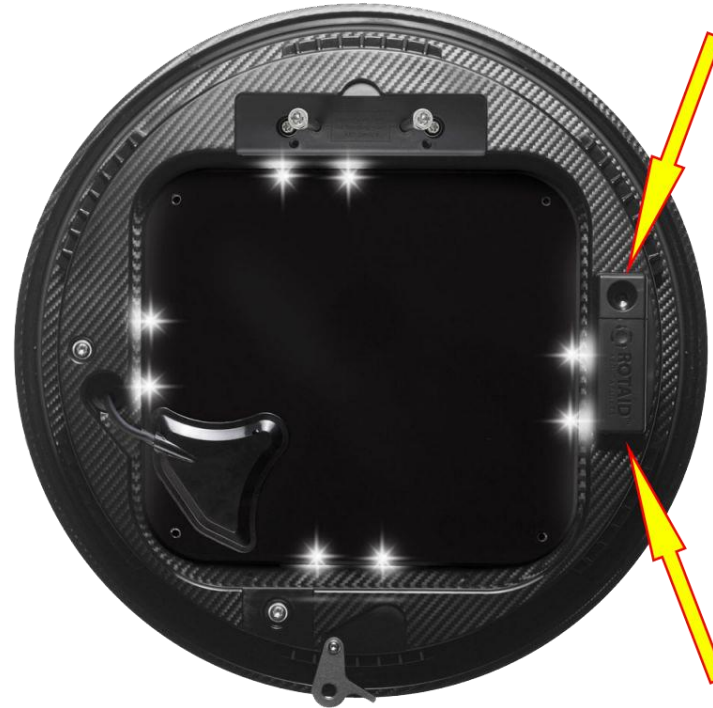

ALARMKNOP KAST



met **Hangslot + Breekzegel**

Slot

Noodzakelijk kwaad i.v.m. diefstal/vandalisme. Wij proberen steeds meer buitenkasten ZONDER slot uit te rusten. Helaas moeten wij soms toch weer besluiten een slot aan te brengen als het breekzegel meerdere malen vernield is.

Zwart slot



Code instellen van boven naar beneden.
Cijfers draaien alleen rechtsom.
Slot springt vanzelf open!

Koperen slot



Code aan de onderkant instellen vanaf pijltje.
Na instellen de code slotbeugel indrukken!!!!

Belangrijk is leesbaarheid cijfers! Als die niet goed leesbaar zijn, aub meteen melden!



Groen knipperen: gereed voor gebruik



Defibtech Lifeline



**ZICHTBAARHEID VAN DE STATUSINDICATOR
IN DE ROTAID-KAST**



Mèt cijfercode-slot



ZONDER cijfercode-slot
Heeft onze voorkeur!!

AIVIA - BUITENKASTEN



ZICHTBAARHEID VAN DE STATUSINDICATOR IN DE AIVIA-KAST



Beheer AED's in buitenkasten (Reguliere Check)

- **Op dit moment zijn er 195 AED's in buitenkasten.**
- **Veel kasten/AED's zijn van derden, maar we willen toch graag weten of ze werken.**
- **Ruim 170 Rotaid kasten en 20 AIVIA kasten en enkele afwijkende kasten.**
- **36% van de kasten is voorzien van een pincode slot.**
- **Voor de betrouwbaarheid moet er iemand 1x per maand controleren.**
- **Na reanimatie-oproep van de AED deze controleren.**
- **Volg checklist (volgende dia) en meld wanneer er iets niet goed is.**
- **Technisch Team lost de foutmeldingen op en databeheer past de gegevens van de AED aan.**



Reguliere AED check 1x per maand

- 1. AED aanwezig?**
- 2. Controlelampje AED OK?**
- 3. Hulpset aanwezig?**
- 4. Pieptonen of gesproken boodschappen hoorbaar?**
- 5. Buitenkast onbeschadigd?**
- 6. Cijferslot leesbaar en gaat het open? *Kast zelf alleen openen na expliciet verzoek.***
- 7. Buitenkastverwarming ok?**
- 8. Verzegeling ok?**
- 9. Alleen na inzet/incident als je daartoe een verzoek krijgt: Is buitenkast goed dicht en/of AED uit de kast gehaald? *Kast zelf alleen openen na expliciet verzoek.***
- 10. Noteer de datum/tijd controle voor jezelf.**

Details op www.reanimatienetwerk-amersfoort.nl/aedcontroleurs



Uitbreiding controle werkzaamheden (1)

(geldt alleen voor de deelnemers aan deze cursus)

- **Slot verwijderen (wanneer er een hangslot op zit). Breekzegel valt er vanzelf af wanneer je de kap opendraait in de richting van de pijlen.**
- **Alarm gaat af. Rechts zit een zwart kastje van het alarm. Knopje aan de bovenkant (oude kast) of onderkant (nieuwe kast) indrukken om dit af te zetten.**
Melden wanneer alarm niet afgaat.
- **Haal AED uit de kast en open deze. Automatische AED's beginnen nu te praten. Met aan/uit knop kan dit meestal stopgezet worden.**
- **Check of verpakking van de elektroden **niet** geopend is. Verpakking **NOOIT** openen (elektroden zijn dan niet meer bruikbaar).**
- **Check of hulpset compleet en niet gebruikt is. Hulpset bestaat meestal uit: beademingsmasker, schaar, scheermesje en soms ook een doekje en handschoenen.**



Uitbreiding controle werkzaamheden (2)

(geldt alleen voor de deelnemers van deze cursus)

- **Sluit AED en zorg dat de draden niet tussen het deksel zitten.**
- **Hang AED terug in de kast. Let er op dat de statusindicator zichtbaar is in het zichtvenster.**
- **Sluit de kap van de buitenkast. Slotbeugel valt eruit. Zo niet, proberen met sleutel eruit te laten vallen. Breekzegel aanbrengen.**
- **Slot er weer op. Zorg dat deze zo hangt dat je de code gemakkelijk kunt instellen. Code op 0000 zetten.**
- **Meld je bevindingen.**

***Nooit een zegel op de kast doen als de AED niet volledig gecontroleerd is!
Zegel is de garantie dat de AED inzetbaar is.***



Technisch Team

- **Ophangen van nieuwe buitenkasten en AED's.**
- **Meldingen van problemen nalopen en zo mogelijk oplossen.**
- **Meldingen van buurtbewoners en passanten.**
- **Meldingen van onze andere vrijwilligers.**
- **Algemene problemen met alle kasten.**
- **Alleen met goedkeuring beheerder.**
- **Inzet op afroep.**





ONS DOEL IS HEEL AMERSFOORT



HARTVEILIG



TE MAKEN!